

HR 경험의 확장

Peoply™



Overview



HR 경험의 확장

피플리는 SAP SuccessFactors를 기반으로 확장된 HR 기능을 제공합니다.
BTP 플랫폼으로 자체 개발된 피플리는 SAP Store에서 만나 보실 수 있습니다.



SAP Store 바로가기

		
채용지원서 사내공모	360 Feedback(다면진단) Feedback AI	인사카드 Time(한국형 근태)

	
조직/인사관리 채용 온보딩 급여 목표/성과관리 교육관리 근태 보상관리 경력개발	데이터 관리 직원경험 측정 데이터 분석 직원경험 분석 예측영향분석
	Ecosystem

Peoply™ 이점

1 구축 비용 절감

- 피플리(Peoply)는 SAP 인증 파트너로 구독 서비스를 제공합니다.
- SAP BTP 별도 구매 없이 합리적인 구독료를 통해 서비스를 경험하실 수 있습니다.

2 서비스 품질 유지

- 피플리(Peoply)는 지속적인 콘텐츠 및 서비스 업그레이드를 통해 최신 SuccessFactors 환경에 최적화된 서비스 품질을 제공합니다.

3 운영부담 최소화

- 피플리(Peoply)는 추가 비용 없이 운영 관리 서비스를 제공하여 자사 IT 운영 인력이 없어도 전문적인 케어가 가능합니다.



HR Journey

두산디지털이노베이션은 HR 전체 여정에 맞춰
최고의 직원 경험을 제공합니다.

채용

SAP SuccessFactors
qualtrics^{XM}
Peoply 채용지원서(CV)

필요한 인재를 가장 빠르게 확보할 수 있습니다.

손쉽게 구성 가능한 채용 포털 / 후보자 인재풀 관리를 통한 후보자 관리

온보딩

SAP SuccessFactors
qualtrics^{XM}

신규 입사자에 대한 신속한 조기적응을 돕습니다.

입사 전 준비사항 안내 / 입사 후 신규 입사활동

교육 관리

SAP SuccessFactors
qualtrics^{XM}

업스킬링을 스스로 주도하는 환경을 제공합니다.

인터랙티브한 학습환경으로 자기주도 학습 / 임직원 정보 기반 맞춤 교육 추천
5대 법정 의무 교육 제공

목표/성과 관리

SAP SuccessFactors
Peoply 360 Feedback
Peoply 인사카드

**임직원 활동에 대한 지속적인 모니터링으로
효과적인 목표 및 성과관리가 가능해집니다.**

상시 성과관리 프로세스 지원 / 공정한 성과평가 및 피드백 / 리더십 다면진단

보상 관리

SAP SuccessFactors

**공정한 성과 중심 문화를 강화하고,
사전 예측으로 효율적인 예산 관리가 가능해집니다.**

보상 시뮬레이션 모델 정의 및 비교 / 다양한 기준(성과, 역할)을 고려한 보상

경력 개발

SAP SuccessFactors
Peoply 사내공모

**핵심 인재 파악 및 체계적인 육성으로
조직의 전략 수립과 성과 창출을 돕습니다.**

핵심인재 지정을 통한 승계계획 수립 / 경력개발을 위한 경력진로 제공
블라인드 과정을 도입한 사내공모제

퇴사

SAP SuccessFactors
qualtrics^{XM}

기업과 퇴사 직원 간 상호 호의적인 관계 유지를 지원합니다.

퇴직 설문을 통한 조직 문제 진단 / 전직 지원



두산디지털이노베이션 특징점

글로벌 Cloud HR 서비스

구독형 SaaS 를 통해 비용 절감 및 신속한 시스템 도입

구독 및 모듈별 시스템 도입을 통해, 시스템 사용 TCO를 줄이고 빠르게 시스템을 도입할 수 있습니다. 글로벌 HR 트렌드, 한국형 HR 문화에 적합한 서비스를 제공합니다.

*TCO (Total Cost of Ownership) : 총 소유 비용

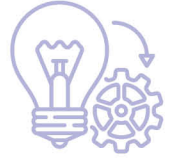

경험과 노하우

글로벌 베스트프랙티스의 국내 HR 문화 맞춤형 서비스

글로벌 기업들의 노하우가 담긴 베스트프랙티스를 두산만의 경험으로 한국형 HR 문화에 실용적으로 적용시켜 비즈니스 가치 창출을 지원합니다.



역량있는 SAP 파트너

3년 연속 SAP 최고 파트너상 수상

한국 최초 SuccessFactors 도입 및 최장기 운영 중이며, 다양한 산업군을 대상으로 가장 많은 구축 경험을 보유하고 있습니다.

- 2022 Human Experience Management 부문 Partner Excellence 수상
- 2023 SAP SuccessFactors 부문 Partner Excellence 수상
- 2024 SAP SuccessFactors 부문 Partner Excellence 수상



구축 사례 국내 제약 회사

도입 배경

- ✓ 많은 정보를 일목요연하게 확인할 수 없어 인재 파악이 어려움
- ✓ 대량의 채용지원서를 확인하고 제출 서류를 검토하기 복잡함
- ✓ 다양한 솔루션으로 인한 일관성 없는 UX



도입효과 고객사 A ★★★★★

- ✓ 한국형 인사카드 도입으로 간편한 인재 검색 및 다양한 경력/경력 정보까지 통합하여 확인 가능
- ✓ 한국형 채용지원서 도입으로 최적의 이력서 UX를 제공받고 첨부파일 확인부터 평가까지 모두 한 화면에서 진행 가능
- ✓ 임직원에게 향상된 UX 환경 제공



설문 시작부터 진단 보고서까지
안전하고 편리한 다면진단 시스템을 제공합니다.

주요 기능



맞춤형 보고서

- 다양한 차트 구현 및 맞춤형 보고서 제공
- 상사평가 On / Off 및 상사평가 가중치 기능
- 진단점수 이력 관리 및 추이 비교



평가자 추천

- 조직 구성원 자동 검색
- 업무 이력 / 유관성 연동 맞춤형 추천
- 대상자 / 평가자 인사 이력 요약본 제공

평가 대상자 선정과 평가자 매칭을 손쉽게!

설문 대상자 리스트 (11)						설문 응답자 선역 (17) > 0명 선역됨							
회사	조직명	대상자	직역	사용언어	참여인원	회사	조직명	응답자	직역	연수기간	사용언어	처당여부	발행이력
디지탈이노베이션BU			한국어	1	<input type="radio"/>	디지탈이노베이션BU		455	한국어		-	<input type="checkbox"/>	<input type="checkbox"/>
디지탈이노베이션BU			한국어	1	<input checked="" type="radio"/>	디지탈이노베이션BU		215	한국어		-	<input type="checkbox"/>	<input type="checkbox"/>
디지탈이노베이션BU			한국어	1	<input type="radio"/>	디지탈이노베이션BU		455	한국어		-	<input type="checkbox"/>	<input type="checkbox"/>
디지탈이노베이션BU			한국어	1	<input type="radio"/>	디지탈이노베이션BU		344	한국어		-	<input type="checkbox"/>	<input type="checkbox"/>
디지탈이노베이션BU			한국어	5	<input type="radio"/>	디지탈이노베이션BU		338	한국어		-	<input type="checkbox"/>	<input type="checkbox"/>
디지탈이노베이션BU			한국어	1	<input type="radio"/>	디지탈이노베이션BU		316	한국어		-	<input type="checkbox"/>	<input type="checkbox"/>
디지탈이노베이션BU			한국어	1	<input type="radio"/>	디지탈이노베이션BU		316	한국어		-	<input type="checkbox"/>	<input type="checkbox"/>
디지탈이노베이션BU			한국어	1	<input type="radio"/>	디지탈이노베이션BU		278	한국어		-	<input type="checkbox"/>	<input type="checkbox"/>
디지탈이노베이션BU			한국어	1	<input type="radio"/>	디지탈이노베이션BU		219	한국어		-	<input type="checkbox"/>	<input type="checkbox"/>
디지탈이노베이션BU			한국어	3	<input type="radio"/>	디지탈이노베이션BU		215	한국어		-	<input type="checkbox"/>	<input type="checkbox"/>
디지탈이노베이션BU			한국어		<input type="radio"/>	디지탈이노베이션BU		153	한국어		-	<input type="checkbox"/>	<input type="checkbox"/>

조건 필터링을 통해 간편하게 평가 대상 선정이 가능하며, 평가 대상자 발령이력을 기준으로 평가자를 자동으로 매칭시켜 줍니다.

우리 회사에 딱 맞는 리포트 제공까지!

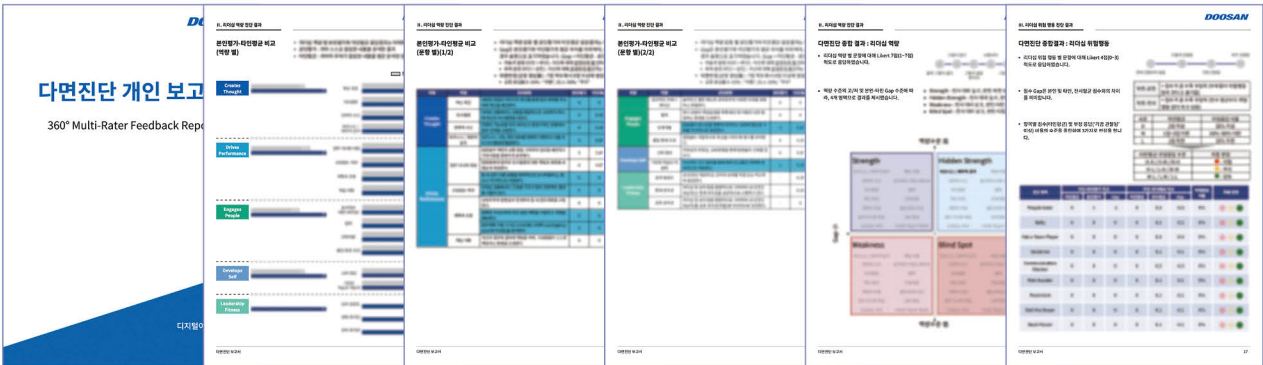

단 하나의 시스템 안에서 설문부터 진단 보고서 공유까지 가능하며, 각 기업의 인재상 및 니즈에 따른 맞춤형 다면진단 보고서를 제공받을 수 있습니다.





맞춤형 인사카드

- 원하는 Skill Set 중심 인사카드 제공
- 차트를 통해 한눈에 정보 확인



편리한 UX

- 다이나믹한 UX/UI로 레이아웃 제공
- 데스크탑, 모바일 등 다양한 기기에 최적화된 화면 제공

인사이트를 통해 인재 관리를 효율적으로!

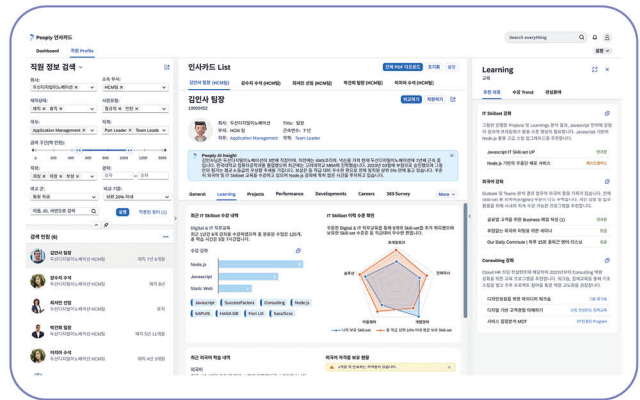
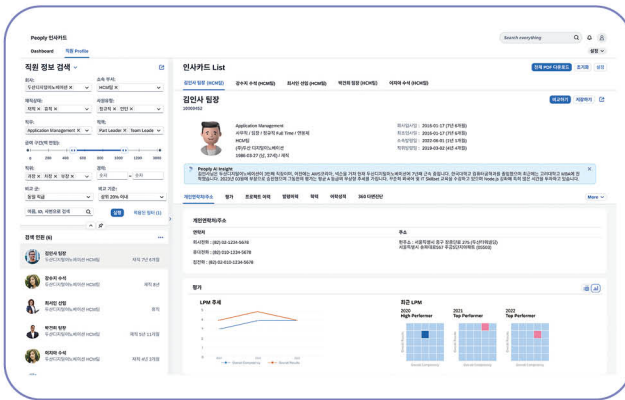

다양한 방식으로 직원 정보를 검색하고, 한눈에 다양한 인사정보를 확인할 수 있습니다.

모바일 접근을 통하여 편리하게!

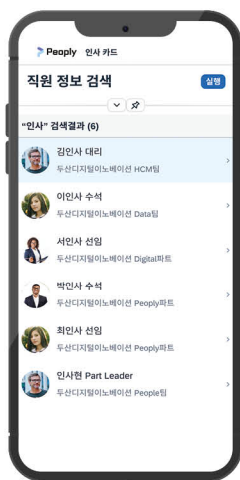
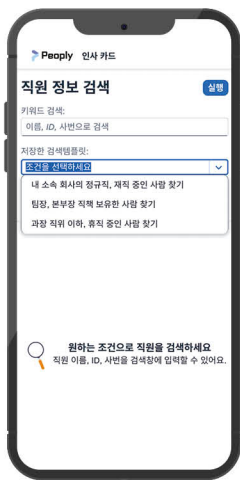

모바일 환경에서도 편리하게 인사카드를 조회할 수 있습니다.



효율적인 외부채용 진행을 위한 최적의 UX를 제공하여
채용에 필요한 모든 정보를 한 화면에서 확인 가능합니다.

채용 담당자와 면접관이 지원자에 집중할 수 있도록

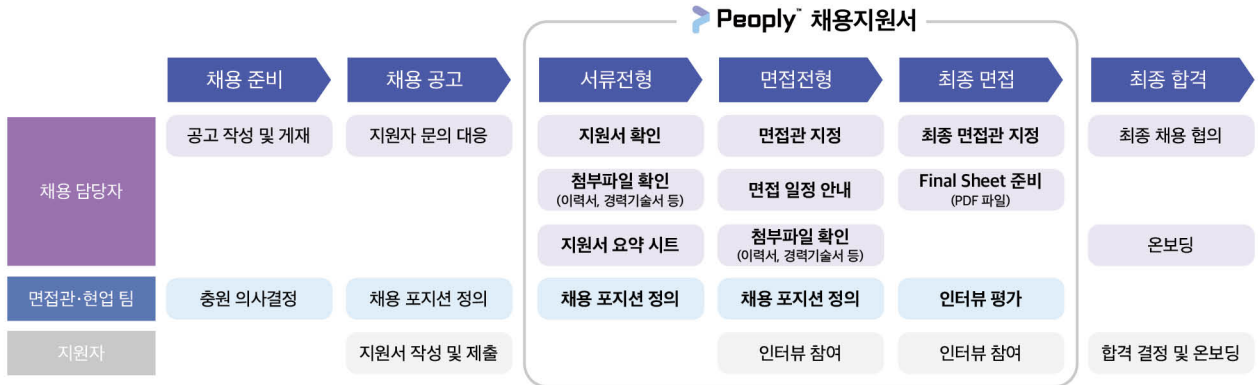

- ✓ 채용 담당자와 면접관이 지원자에게 온전히 집중할 수 있는 환경을 제공합니다.
- ✓ 대규모 채용을 대비한 면접 조 편성 등 기능을 제공합니다.
- ✓ 빠르고 정확한 의사결정을 위한 지원자 요약 시트, 면접결과 요약 PDF 보고서를 제공합니다.

지원자에 대한 모든 정보를 한 화면에서!

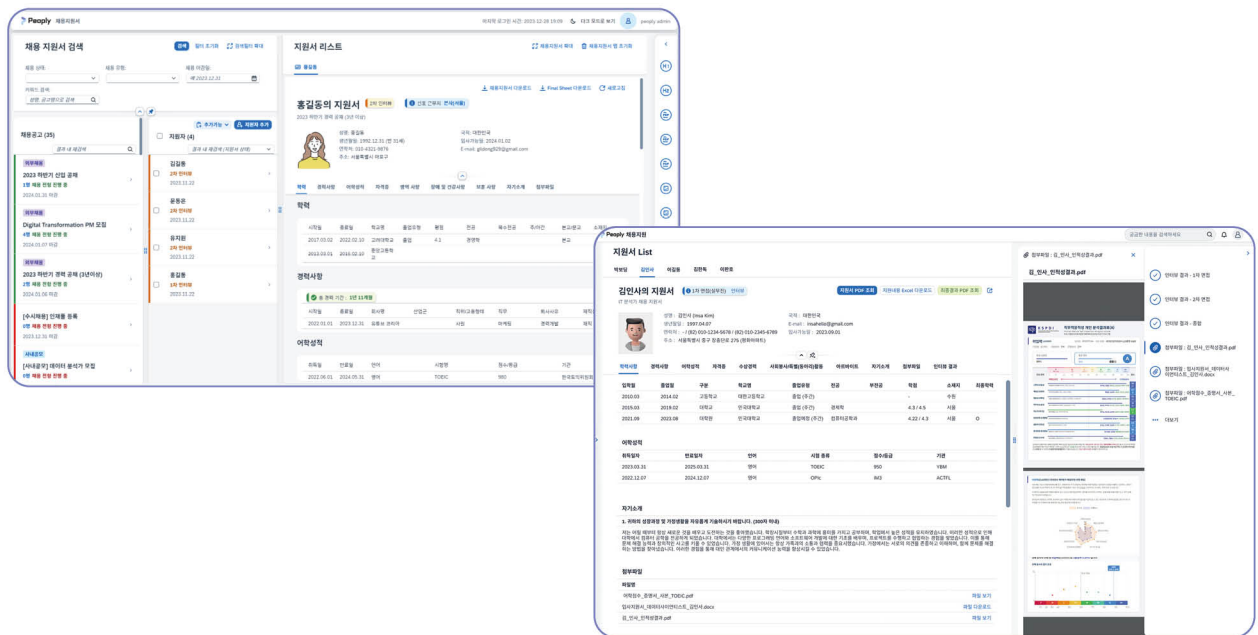

- ✓ SAP SuccessFactors와 연동되어 지원서 조회와 다운로드가 가능합니다.
- ✓ 한 화면에서 지원서, 첨부파일 확인 및 평가까지 한 번에 진행할 수 있습니다.



사내공모

기업 내부에서 자신에게 맞는 직무 및 부서를 찾아갈 수 있는 기회를 제공하여
인재 유출 방지 및 임직원 만족도 향상을 지원합니다.

채용진행 계열사

두산디지털노베이션 두산퓨얼셀 두산로보틱스 두산산업차량 두산팍켈

채용진행 직무

Consulting Strategy Engineering Procurement

현재 총 5개의 채용 공고가 있습니다

두산디지털노베이션
SuccessFactors 컨설팅

📌 직무 : Consulting
📌 부서 : HR 시스템운영팀
📌 근무지 : 서울

📅 채용시 마감 2023.06.26 ~

두산퓨얼셀
전략

📌 직무 : Strategy
📌 부서 : 전략팀
📌 근무지 : 분당

📅 채용시 마감 2023.03.21 ~

두산로보틱스
Application Engineer

📌 직무 : Engineering
📌 부서 : 기술 개발팀
📌 근무지 : 분당 두산타워

📅 채용시 마감 2023.03.21 ~

두산산업차량
생산관리

📌 직무 : Procurement
📌 부서 : 생산팀
📌 근무지 : 인천

📅 채용시 마감 2023.03.21 ~

두산팍켈
전장 설계

📌 직무 : Engineering
📌 부서 : 설계팀
📌 근무지 : 인천공항

※ 이해를 돕기 위해 만들어진 화면입니다.

- ✔️ 시간 이동을 통해 인재 유출을 방지하고 채용 비용을 절감할 수 있습니다.
- ✔️ 지원자 신상 정보 블라인드 처리로 익명성을 보장하여 신뢰를 높일 수 있습니다.
- ✔️ 직원에게 자기 주도 경력 개발 환경을 제공하여 인재 중심의 조직 문화를 형성합니다.

Time(한국형 근태)

국내 근태 제도를 반영한 근태 시스템입니다.

Peoply Time

Search everything

근무일정 관리 이상근태

설정

근무조관리

일간 주간 월간 근무조 정렬 일일 추가 🗨 📄 🏠

	7일 (화)	8일 (화)	9일 (수)	10일 (목)	11일 (금)	12일 (토)	13일 (일)
평택-생산1라인	2주차						
김철수 대리 TEST기술팀_평택	주간 06:00 - 14:00	주간 06:00 - 14:00	휴무	주간 06:00 - 14:00	주간 06:00 - 14:00	주간 06:00 - 14:00	휴무
이영희 주임 TEST기술팀_평택	휴무	오후 14:00 - 22:00	오후 14:00 - 22:00	오후 14:00 - 22:00	휴무	오후 14:00 - 22:00	오후 14:00 - 22:00
박지영 사원 TEST기술팀_평택	야간 22:00 - 06:00	야간 22:00 - 06:00	휴무	휴무	야간 22:00 - 06:00	야간 22:00 - 02:00	주간 06:00 - 14:00
김지민 주임 TEST기술팀_평택	주간 06:00 - 14:00	주간 06:00 - 14:00	주간 06:00 - 14:00	주간 06:00 - 14:00	휴무	야간 22:00 - 06:00	야간 22:00 - 06:00
인원 4명	2	2	2	2	2	4	3
164.00H	16H	24H	16H	28H	24H		

8월 2주차 근무 정보

김지민
주임 / 생산기술직

예정 근무 시간:
48시간

기본 근무 실적:
24시간

연장 근무 실적:
• 기본 연장 4시간
• 휴일 연장 2시간

기본 근무조:
평택-생산1라인

- ✔️ 대규모 인원의 근무 일정을 편리하게 조정할 수 있습니다.
- ✔️ 기업 내규에 맞춰 출퇴근 시간 및 근무 실적 관리가 가능합니다.
- ✔️ 연차 축진을 위한 휴가 계획 수립을 지원합니다.

